



### PANORAMA COVID-19



MUNDO

**CASOS**

6.663.304

**ÓBITOS**

392.802



BRASIL

614.941

34.021



PARANÁ

**6.604**

**232**

Fontes: Dados Mundo disponibilizados pela OMS. Disponível em: <https://covid19.who.int/>, consultados no dia 06/06/2020, às 11h43. Dados Brasil disponibilizados pelo Ministério da Saúde no dia 04/06/2020, às 22h. Dados de casos confirmados de residentes no Paraná consultados da planilha de monitoramento diário de casos do CIEVS/DAV/SESA no dia 06/06/2020, às 12h. Dados preliminares, sujeitos a alterações.



### CASOS NOVOS E ÓBITOS ACUMULADOS POR DATA DE DIVULGAÇÃO

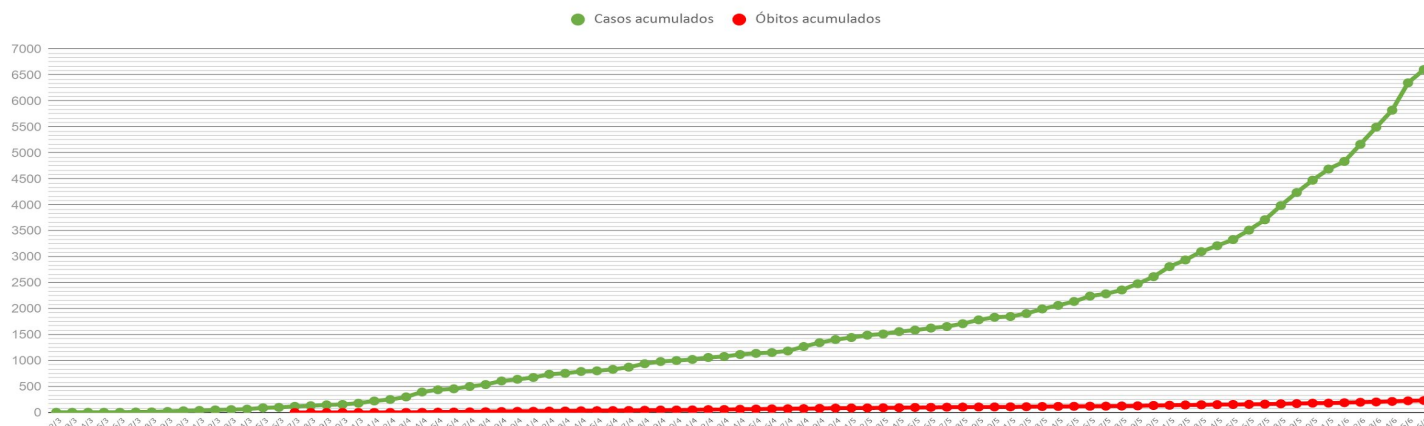

Fonte: Dados do Paraná consultados da planilha de monitoramento diário de casos do CIEVS/DAV/SESA no dia 06/06/2020, às 12h. Os números informados são posteriores às datas de diagnósticos. Dados preliminares, sujeitos a alterações.



### CASOS NOVOS E ÓBITOS POR DATA DE DIVULGAÇÃO

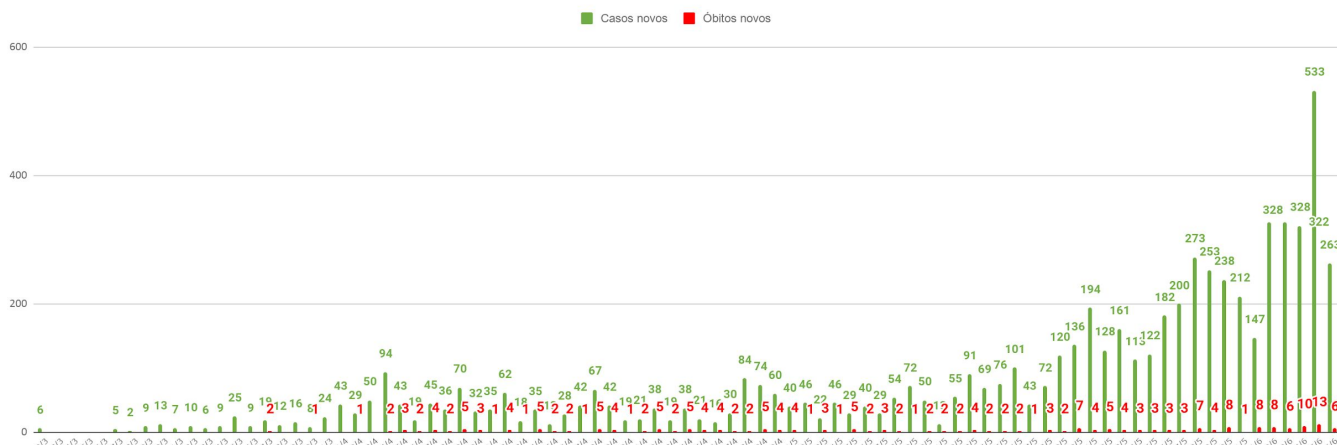

Fonte: Dados do Paraná consultados da planilha de monitoramento diário de casos do CIEVS/DAV/SESA no dia 06/06/2020, às 12h. Os números informados são posteriores às datas de diagnósticos. Dados preliminares, sujeitos a alterações.



### CASOS NOVOS POR DATA DE CONFIRMAÇÃO DO DIAGNÓSTICO

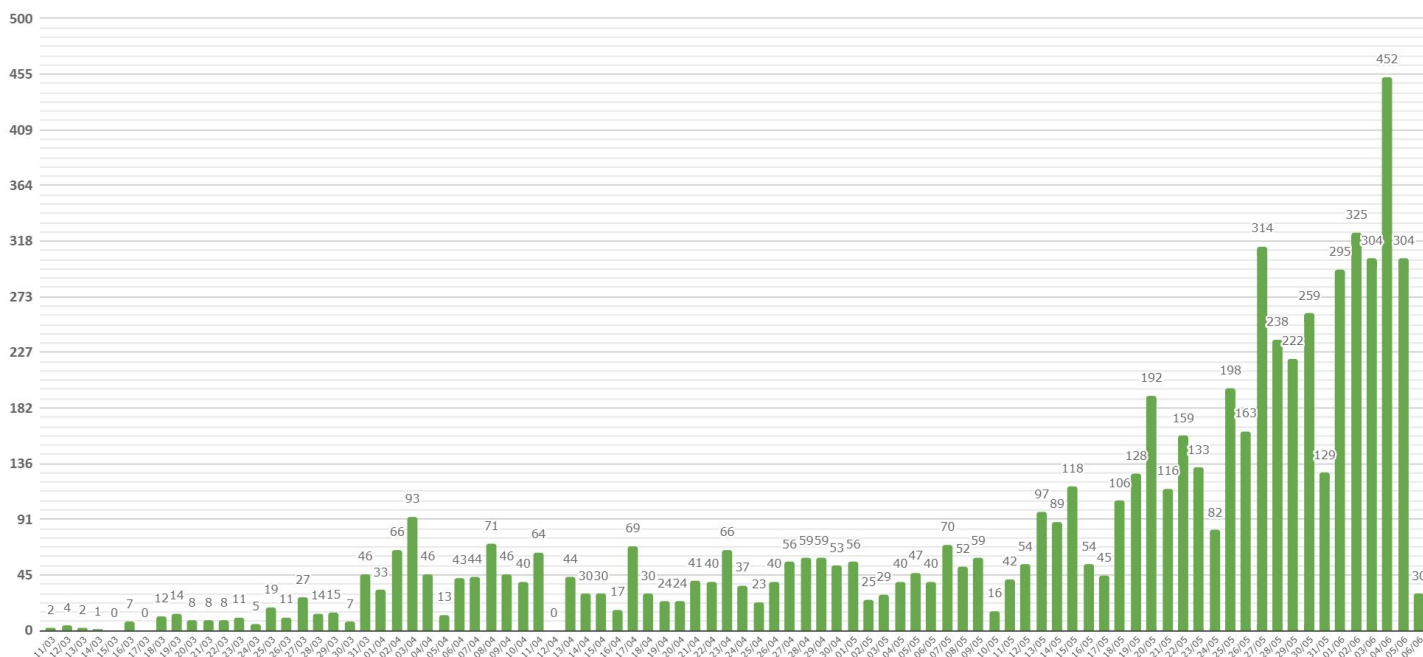

Fonte: Dados de casos confirmados de residentes no Paraná consultados da planilha de monitoramento diário de casos do CIEVS/DAV/SESA no dia 06/06/2020, às 12h. Dados preliminares, sujeitos a alterações.



### ÓBITOS SEGUNDO DATA DE OCORRÊNCIA DO ÓBITO

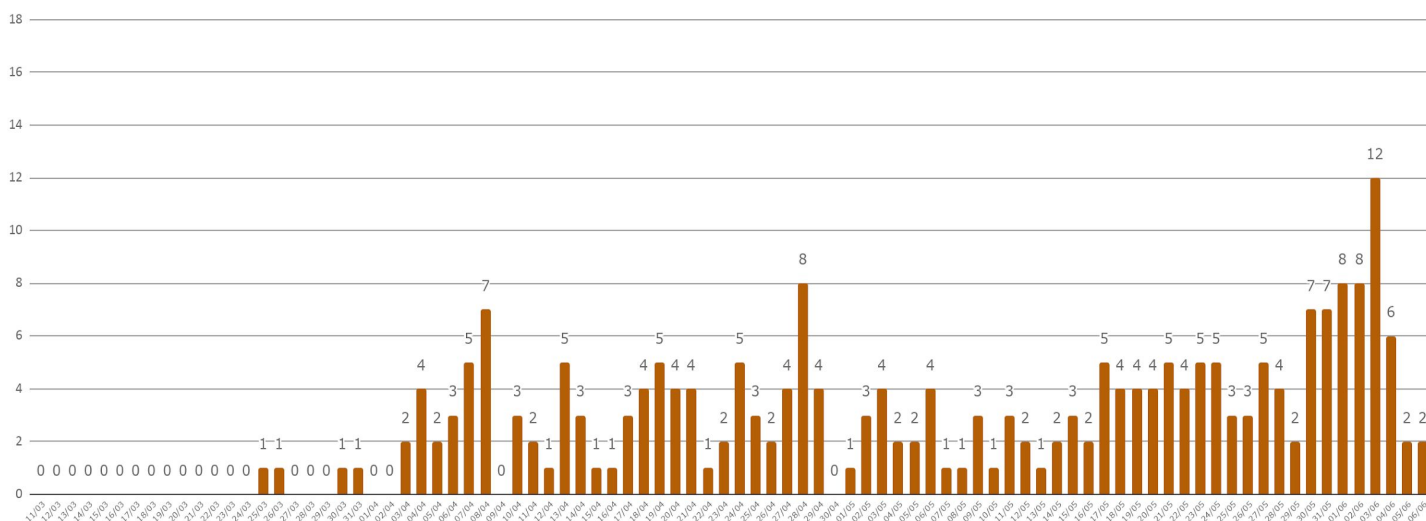

Fonte: Dados de casos confirmados de residentes no Paraná consultados da planilha de monitoramento diário de casos do CIEVS/DAV/SESA no dia 06/06/2020, às 12h. Dados preliminares, sujeitos a alterações.



### CASOS E ÓBITOS POR FAIXA ETÁRIA\*



MÉDIA DE IDADE DOS CONFIRMADOS

**42,4 anos**

MÉDIA DE IDADE DOS ÓBITOS

**67,2 anos**



### CASOS E ÓBITOS POR SEXO

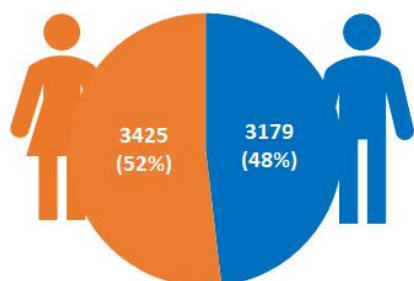

**CASOS**

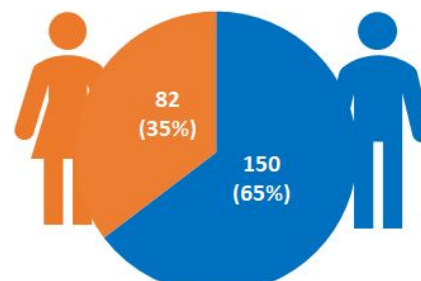

**ÓBITOS**



### EVOLUÇÃO DOS CASOS CONFIRMADOS\*

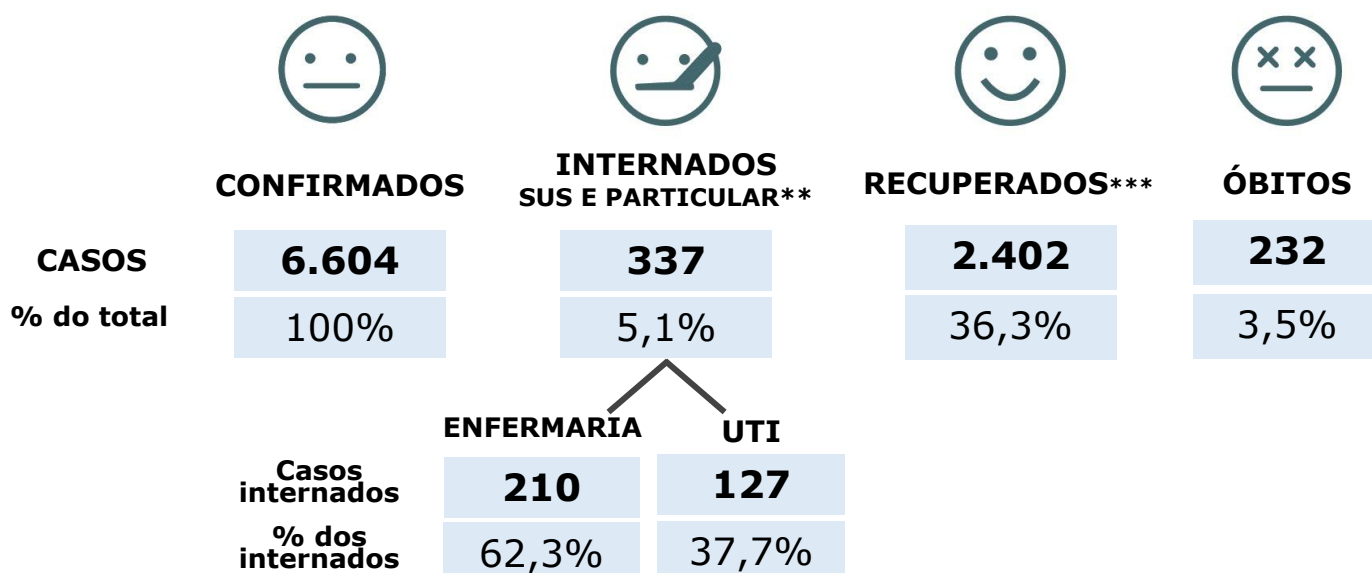

\* Do total de casos confirmados, 3.633 pacientes (55,1%) estão em isolamento domiciliar ou receberam alta.

\*\* Em internados estão contabilizados pacientes em ambiente hospitalar público (SUS) e também particular.

\*\*\* Dos recuperados, 550 são de Curitiba, de acordo com informações consultadas da planilha do SMS/Centro de Epidemiologia - Monitoramento COVID-19, consultada em 05/06/2020, às 12h.

### CASOS POR CRITÉRIO DE CONFIRMAÇÃO E LABORATÓRIO RESPONSÁVEL PELOS EXAMES

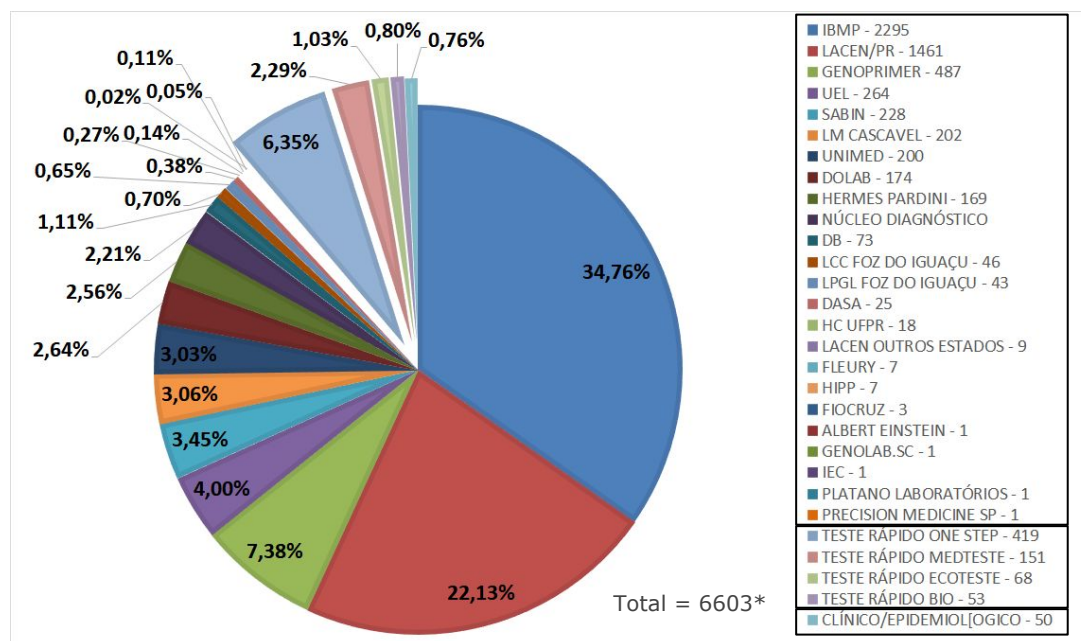

\* Os dados contemplam apenas os pacientes confirmados que residem no Paraná.

\*\* Um dos pacientes com diagnóstico positivo realizou o teste nos Estados Unidos, não sendo incluído no gráfico de testes realizados.

Fonte: Dados do Paraná consultados da planilha de monitoramento diário de casos do CIEVS/DAV/SESA no dia 06/06/2020, às 12h. Dados preliminares, sujeitos a alterações.

### EXAMES RT-PCR REALIZADOS PELA REDE PÚBLICA E LABORATÓRIOS CREDENCIADOS REGISTRADOS NO GERENCIADOR DE AMBIENTE LABORATORIAL (GAL)

**42.456\***

Realizados

**35.505**

Negativos

**1.757\*\***

Em investigação

\* Outros 1.409 casos confirmados pelos critérios RT-PCR, clínico epidemiológico ou teste rápido, não estão registrados no sistema Gerenciador de Ambiente Laboratorial (GAL).

\*\* Casos em investigação detalhados ao final deste documento.

Fonte: Sistema GAL. Consultado no dia 06/06/2020, às 13h06.

### EXAMES MÉTODO RT-PCR

**5.600**  
por dia

**LACEN e IBMP**

(capacidade atual de processamento para exames com o método RT-PCR)

### TESTES RÁPIDOS

**352.340**

**One Step Test**  
(recebidos do Ministério da Saúde e disponibilizados para a rede estadual)





### LEITOS HOSPITALARES SUS EXCLUSIVOS PARA **PACIENTES SUSPEITOS OU CONFIRMADOS COVID-19** POR MACRORREGIÃO

	ADULTO						PEDIÁTRICO					
	UTI			ENFERMARIA			UTI			ENFERMARIA		
	Exist.	Ocup.	Tx de ocup.	Exist.	Ocup.	Tx de ocup.	Exist.	Ocup.	Tx de ocup.	Exist.	Ocup.	Tx de ocup.
<b>LESTE</b>	328	190	58%	595	205	34%	21	7	33%	32	1	3%
<b>OESTE</b>	75	43	57%	127	32	25%	2	0	0%	6	0	0%
<b>NOROESTE</b>	102	30	29%	227	31	14%	11	2	18%	18	0	0%
<b>NORTE</b>	153	48	31%	233	70	30%	3	1	33%	14	0	0%
<b>TOTAL</b>	<b>658</b>	<b>311</b>	<b>47%</b>	<b>1.182</b>	<b>338</b>	<b>29%</b>	<b>37</b>	<b>10</b>	<b>27%</b>	<b>70</b>	<b>1</b>	<b>1%</b>

Fonte: Planilha de monitoramento diário de regulação de leitos DGS/SESA. Sistema Estadual de Regulação, SMS de Curitiba, SMS de São José dos Pinhais, SMS de Araucária e SMS de Pato Branco, acesso em 06/06/2020 às 14h. Dados preliminares, sujeitos a alterações.



### MUNICÍPIOS COM CASOS CONFIRMADOS DE COVID-19

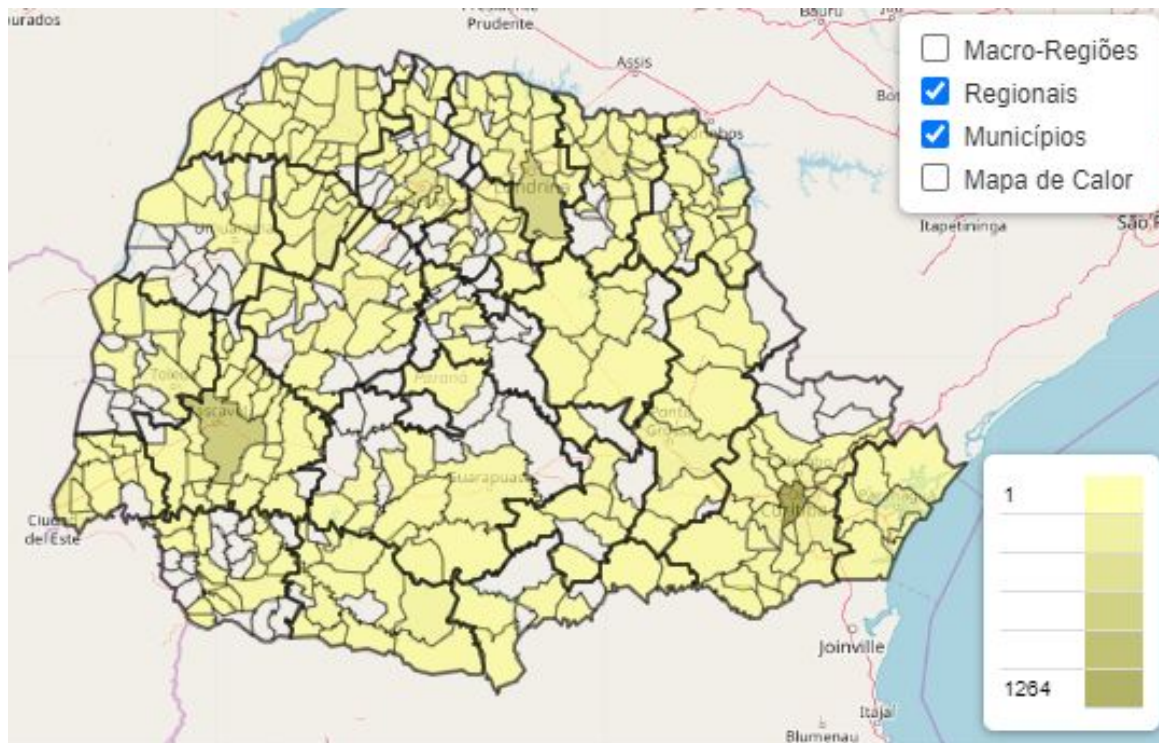

### MUNICÍPIOS COM ÓBITOS POR COVID-19

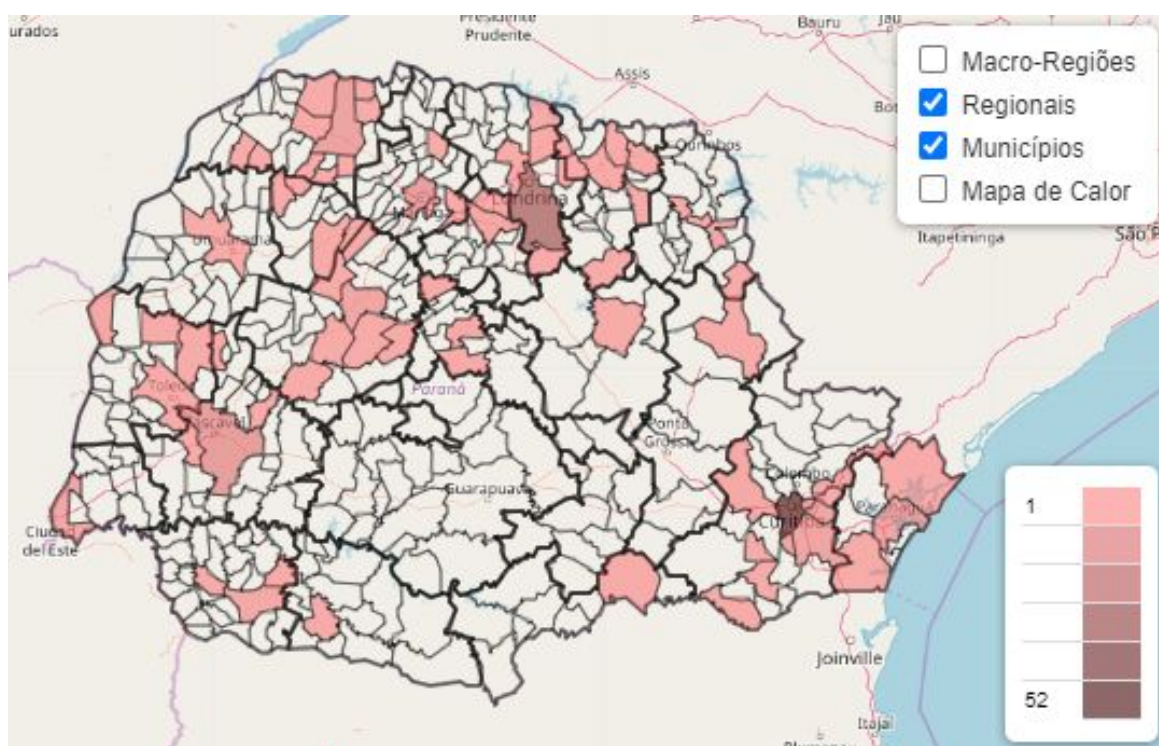

Fonte: Dados do Paraná consultados da planilha de monitoramento diário de casos do CIEVS/DAV/SESA no dia 06/06/2020, às 12h. Dados preliminares, sujeitos a alterações.



### COEFICIENTE DE INCIDÊNCIA POR REGIONAL DE SAÚDE (CASOS CONFIRMADOS POR 100 MIL HABITANTES)

Dados Brasil e Paraná constam no gráfico para efeito comparativo. Cada linha refere-se a uma Regional de Saúde do Paraná que compreende vários municípios.

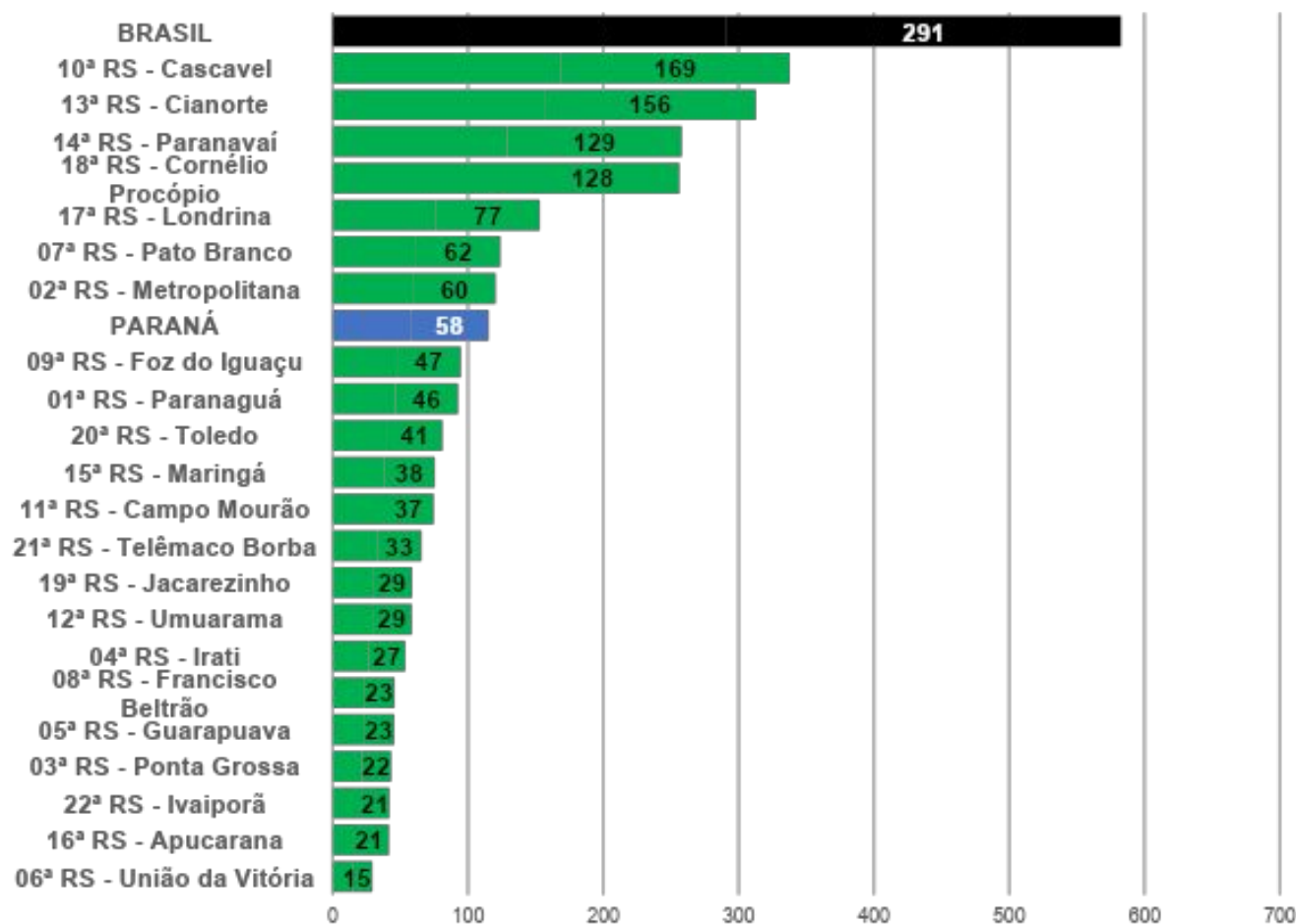

**EMERGÊNCIA**

50% acima da  
incidência  
nacional

**ATENÇÃO**

Entre 50% e a  
incidência  
nacional

**ALERTA**

Abaixo da  
incidência  
nacional

\* O município de Curitiba faz parte da 2ª Regional de Saúde, Regional Metropolitana.  
Fonte: Dados Brasil disponibilizados pelo Ministério da Saúde do dia 04/06/2020, às 22h. Dados do Paraná consultados da planilha de monitoramento diário de casos do CIEVS/DAV/SESA, 06/06/2020, às 12h. Dados preliminares, sujeitos a alterações.





## COEFICIENTE DE MORTALIDADE POR REGIONAL DE SAÚDE (ÓBITOS POR 100 MIL HABITANTES)

Dados Brasil e Paraná constam no gráfico para efeito comparativo. Cada linha refere-se a uma Regional de Saúde do Paraná que compreende vários municípios.

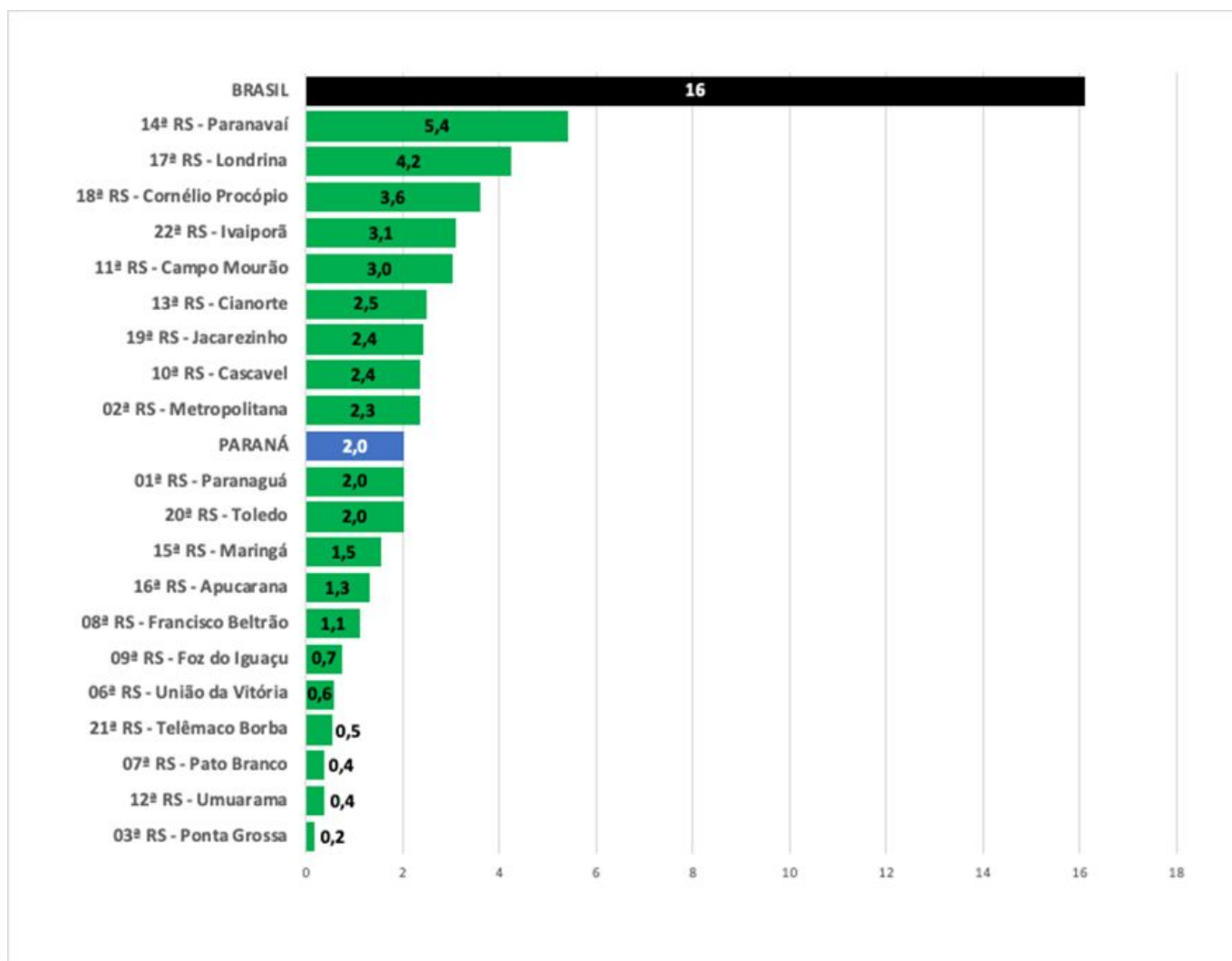

**EMERGÊNCIA**

50% acima da  
incidência  
nacional

**ATENÇÃO**

Entre 50% e a  
incidência  
nacional

**ALERTA**

Abaixo da  
incidência  
nacional

\* O município de Curitiba faz parte da 2ª Regional de Saúde, Regional Metropolitana.  
Fonte: Dados Brasil disponibilizados pelo Ministério da Saúde do dia 04/06/2020, às 22h. Dados do Paraná consultados da planilha de monitoramento diário de casos do CIEVS/DAV/SESA, 06/06/2020, às 12h. Dados preliminares, sujeitos a alterações.





### CASOS POR SEMANA EPIDEMIOLÓGICA - PARANÁ

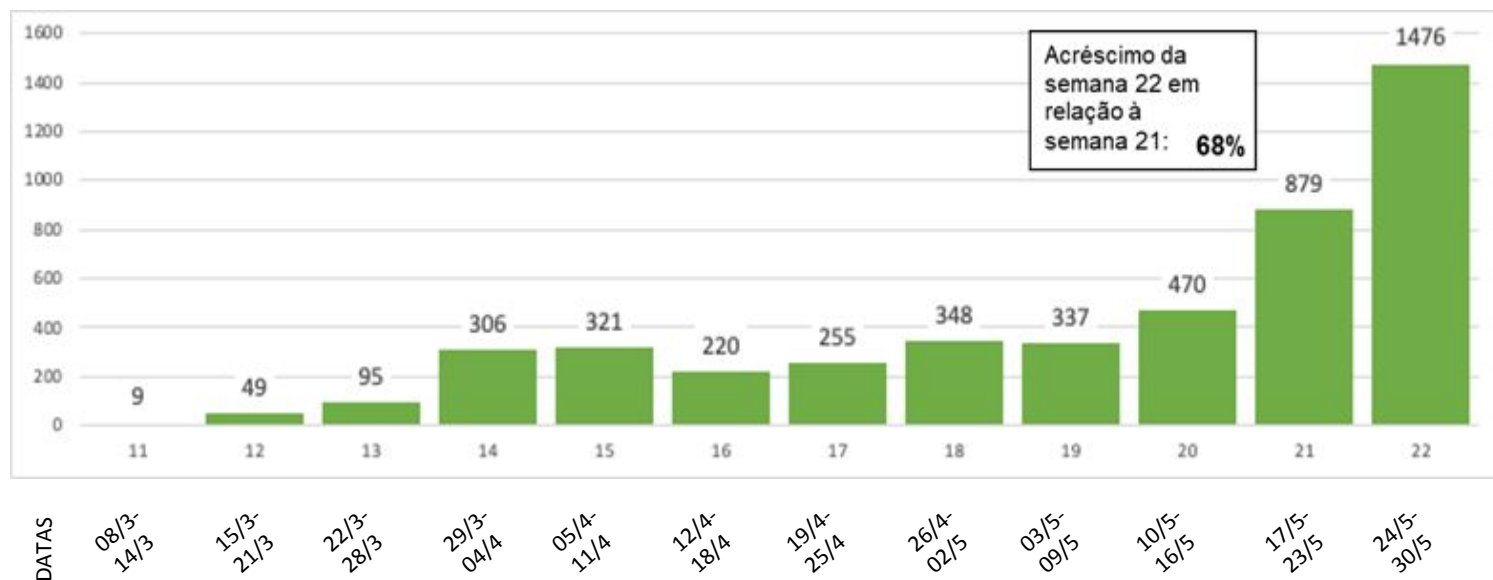

Fontes: Dados de casos confirmados de residentes no Paraná consultados da planilha de monitoramento diário de casos do CIEVS/DAV/SESA no dia 06/06/2020, às 12h. Dados preliminares, sujeitos a alterações.

Semana Epidemiológica 22 encerrou no último sábado (30). Os períodos são definidos a partir do calendário epidemiológico disponível em: <http://portalsinan.saude.gov.br/calendario-epidemiologico-2020>.



### ÓBITOS POR SEMANA EPIDEMIOLÓGICA - PARANÁ

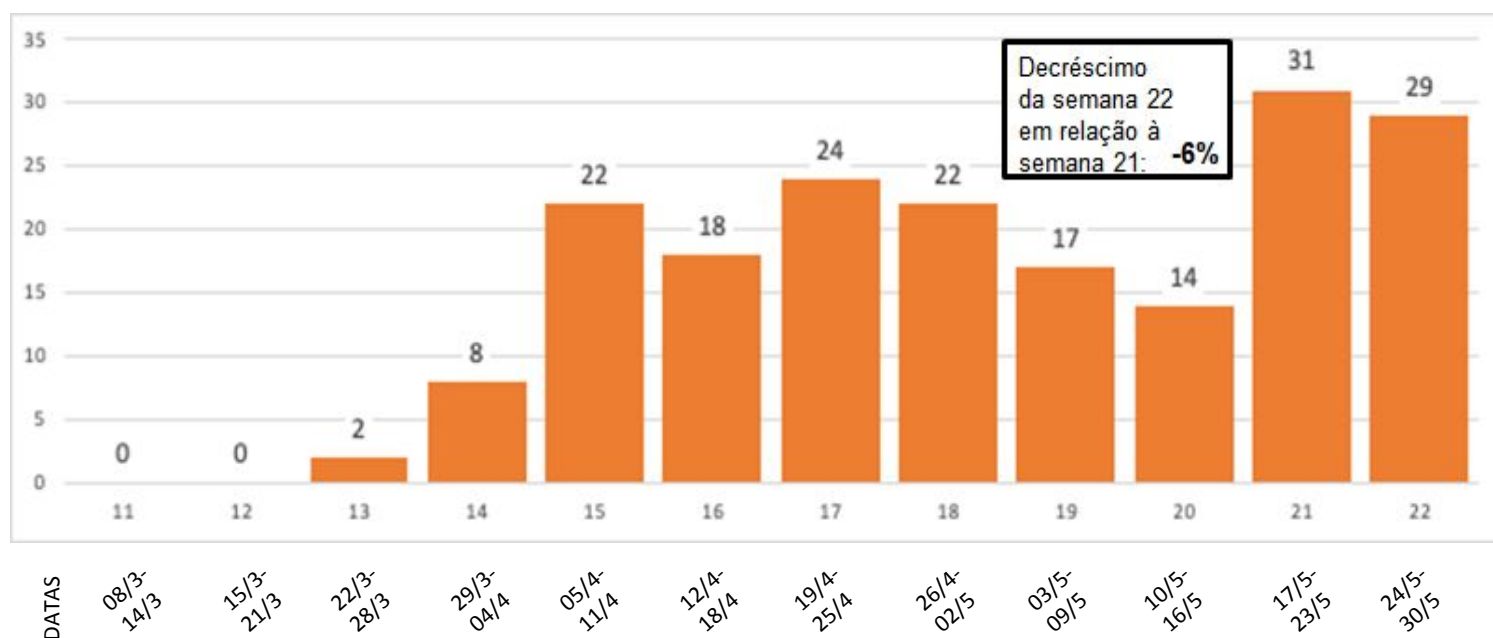

Fontes: Dados de casos confirmados de residentes no Paraná consultados da planilha de monitoramento diário de casos do CIEVS/DAV/SESA no dia 04/06/2020, às 12h. Dados preliminares, sujeitos a alterações.

Semana Epidemiológica 22 encerrou no último sábado (30). Os períodos são definidos a partir do calendário epidemiológico disponível em: <http://portalsinan.saude.gov.br/calendario-epidemiologico-2020>.



### CASOS POR SEMANA EPIDEMIOLÓGICA - MACRORREGIÃO LESTE

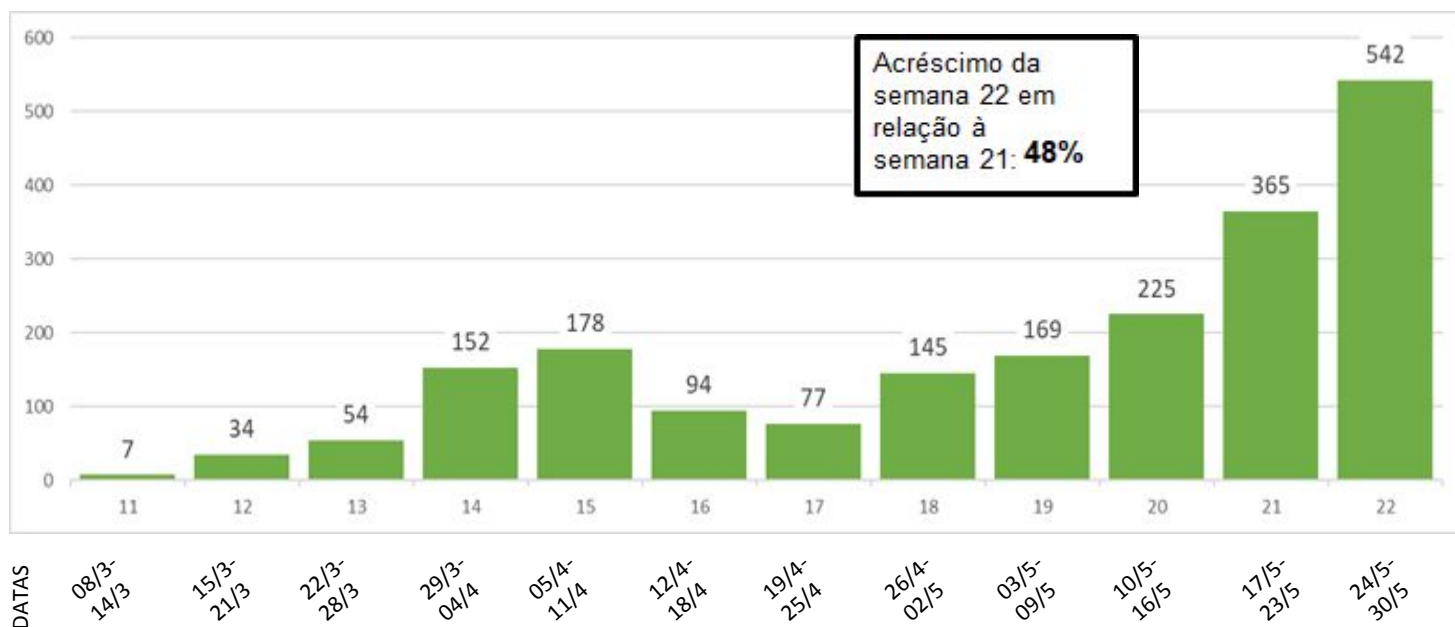

Fontes: Dados de casos confirmados de residentes no Paraná consultados da planilha de monitoramento diário de casos do CIEVS/DAV/SESA no dia 05/06/2020, às 12h. Dados preliminares, sujeitos a alterações. Semana Epidemiológica 22 encerrou no último sábado (30). Os períodos são definidos a partir do calendário epidemiológico disponível em: <http://portalsinan.saude.gov.br/calendario-epidemiologico-2020>.



### CASOS POR SEMANA EPIDEMIOLÓGICA - MACRORREGIÃO OESTE

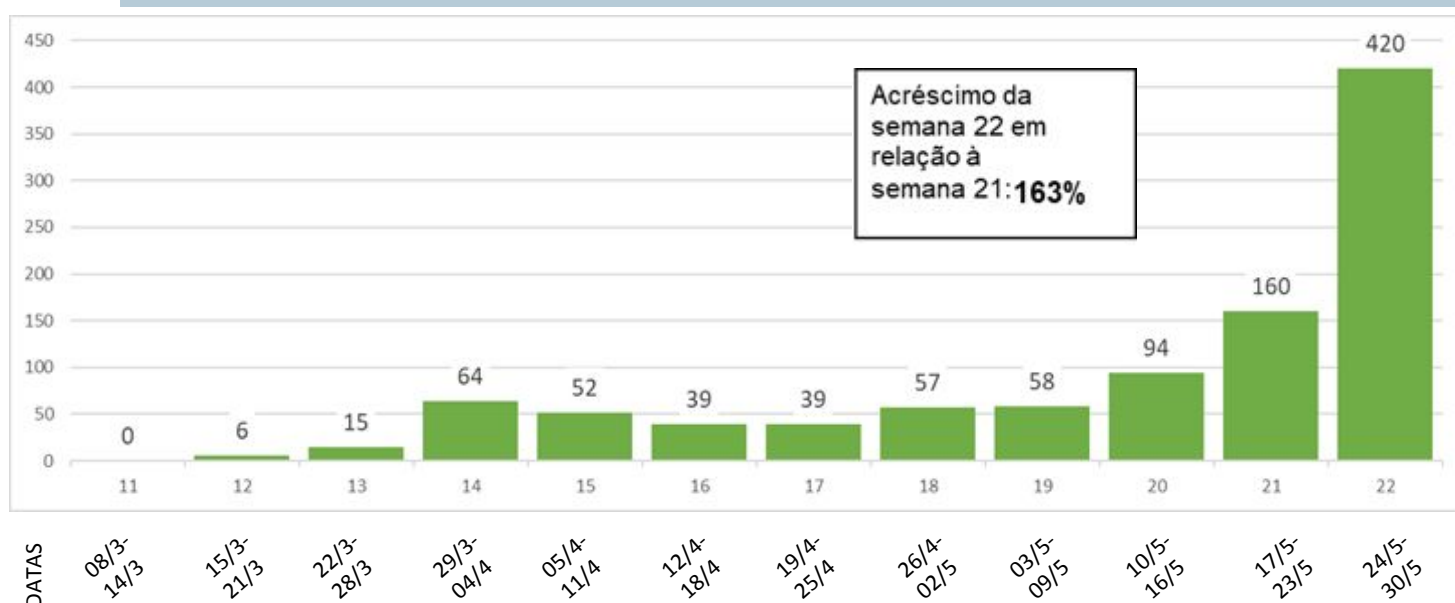

Fontes: Dados de casos confirmados de residentes no Paraná consultados da planilha de monitoramento diário de casos do CIEVS/DAV/SESA no dia 05/06/2020, às 12h. Dados preliminares, sujeitos a alterações. Semana Epidemiológica 22 encerrou no último sábado (30). Os períodos são definidos a partir do calendário epidemiológico disponível em: <http://portalsinan.saude.gov.br/calendario-epidemiologico-2020>.



### CASOS POR SEMANA EPIDEMIOLÓGICA - MACRORREGIÃO NOROESTE

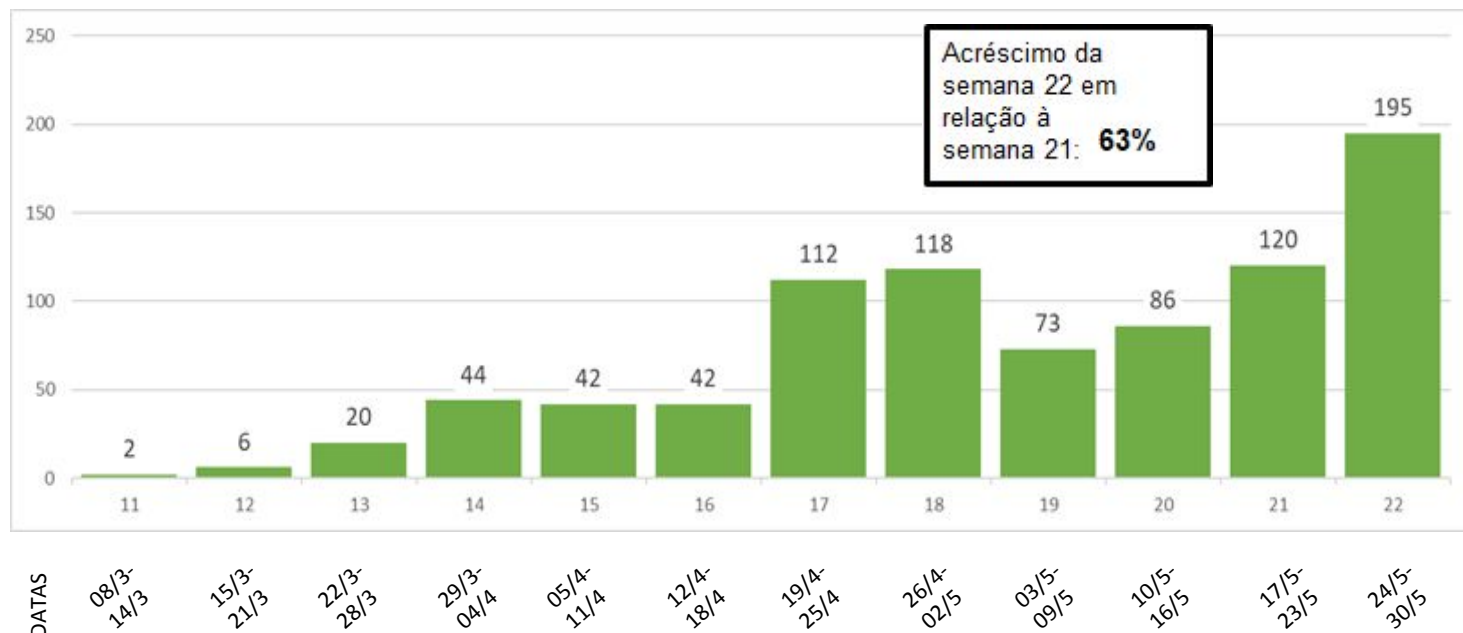

Fontes: Dados de casos confirmados de residentes no Paraná consultados da planilha de monitoramento diário de casos do CIEVS/DAV/SESA no dia 05/06/2020, às 12h. Dados preliminares, sujeitos a alterações.

Semana Epidemiológica 22 encerrou no último sábado (30). Os períodos são definidos a partir do calendário epidemiológico disponível em: <http://portalsinan.saude.gov.br/calendario-epidemiologico-2020>.



### CASOS POR SEMANA EPIDEMIOLÓGICA - MACRORREGIÃO NORTE

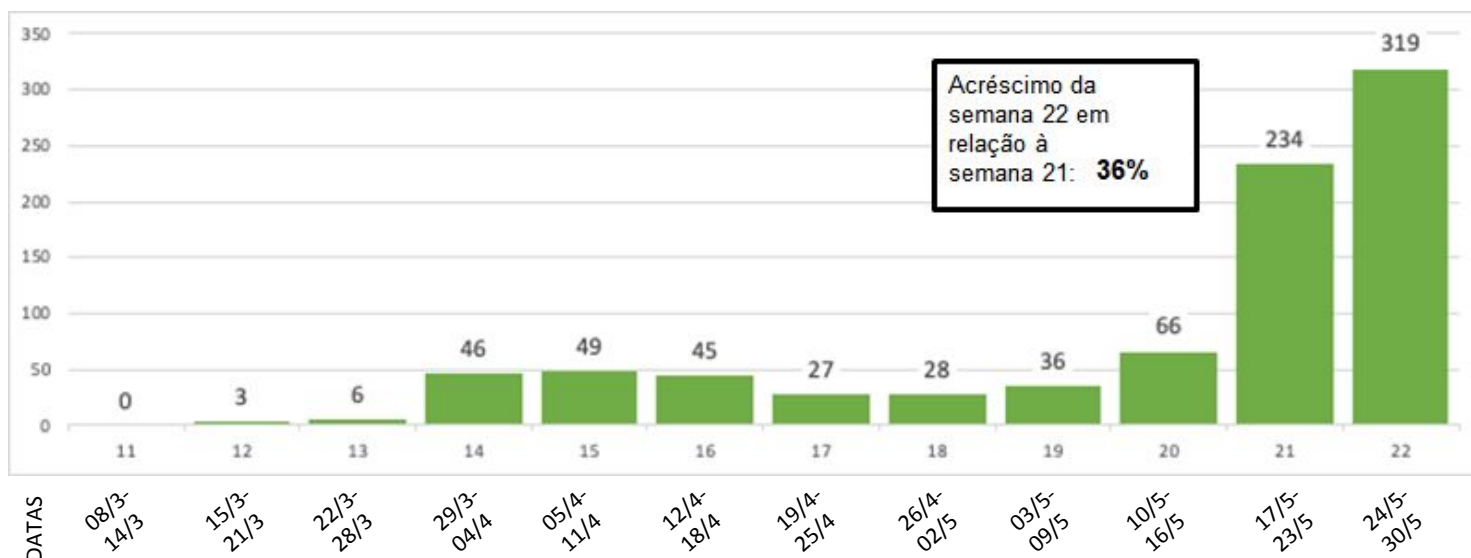

Fontes: Dados de casos confirmados de residentes no Paraná consultados da planilha de monitoramento diário de casos do CIEVS/DAV/SESA no dia 06/06/2020, às 12h. Dados preliminares, sujeitos a alterações.

Semana Epidemiológica 22 encerrou no último sábado (30). Os períodos são definidos a partir do calendário epidemiológico disponível em: <http://portalsinan.saude.gov.br/calendario-epidemiologico-2020>.





## CASOS E ÓBITOS DE SRAG\* POR VÍRUS DE RESIDENTES NO PARANÁ | DADOS 2020

CLASSIFICAÇÃO FINAL	CASOS		ÓBITOS	
	N	%	N	%
<b>SRAG por Influenza</b>	<b>81</b>	<b>1,4</b>	<b>13</b>	<b>1</b>
Influenza A(H1N1)pdm09	58	71,6	11	84,6
Influenza A(H3N2)	1	1,2	1	7,7
Influenza A não subtipado	2	2,5	0	0
Influenza B Linhagem Victoria	18	22,2	1	7,7
Influenza B Linhagem Yamagata	1	1,2	0	0
Influenza B	1	1,2	0	0
<b>COVID-19</b>	<b>1.076</b>	<b>19</b>	<b>193</b>	<b>14,6</b>
<b>SRAG por outros vírus respiratórios</b>	<b>369</b>	<b>6,5</b>	<b>38</b>	<b>2,9</b>
<b>SRAG por outros agentes etiológicos</b>	<b>15</b>	<b>0,3</b>	<b>6</b>	<b>0,5</b>
<b>SRAG não especificada**</b>	<b>3.819</b>	<b>67,4</b>	<b>1.061</b>	<b>80,4</b>
<b>Em investigação</b>	<b>309</b>	<b>5,5</b>	<b>9</b>	<b>0,7</b>
<b>TOTAL</b>	<b>5.669</b>	<b>100</b>	<b>1.320</b>	<b>100</b>

Fonte: Dados consultados no Boletim Influenza de 02/06/2020, da SESA-PR/DAV/CVIE/DVTR-SIVEP Gripe. Atualizado em 03/06/2020, dados sujeitos a alterações. Atualização semanal.

\*SRAG: Síndrome Respiratória Aguda Grave.

\*\*Obs: Os casos de SRAG não especificada são para contabilizar casos com resultados negativos pelos agentes testados e para os casos onde não houve coleta de material biológico para envio ao laboratório. Nenhum caso hospitalizado que entra no banco é descartado, todos são SRAG.



## COMORBIDADES EM ÓBITOS POR COVID-19

■ Com comorbidade ■ Sem comorbidade

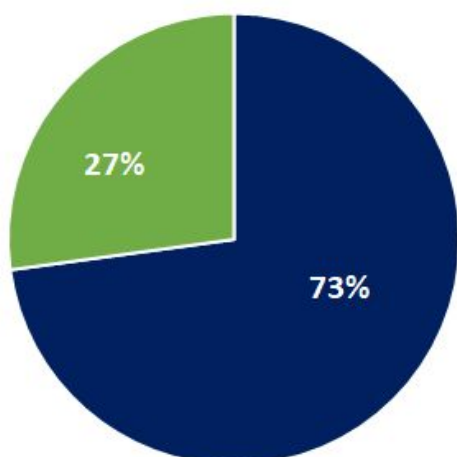

### ÓBITOS POR COVID-19 (N=151)\*

COMORBIDADE	N	%
Hipertensão arterial sistêmica	37	23,27
Diabetes mellitus	29	18,24
Cardiopatias	23	14,47
Doença pulmonar	15	9,43
Obesidade	12	7,55
Doença renal crônica	11	6,92
Neoplasia	10	6,29
Acidente vascular cerebral	9	5,66
Demência	4	2,52
Tabagismo	4	2,52
Doença hepática	3	1,89
Doença neurológica	1	0,62
Trombose	1	0,62
<b>TOTAL**</b>	<b>159</b>	<b>100</b>

Fonte: SESA/DAV/CVIE/DVIEP DBF: 01/06/2020. Atualizado em 03/06/2020. Dados preliminares e sujeitos a alteração.

\*O N total (151) refere-se ao número de óbitos constantes nos Sistemas CIEVS e Sistema de Informações sobre Mortalidade (SIM), por isso são dados parciais em relação à planilha de monitoramento do CIEVS/DAV/SESA.

\*\* Um mesmo caso pode ter mais de uma comorbidade.



### PERFIL DOS ÓBITOS POR COVID-19 SEGUNDO RAÇA/COR

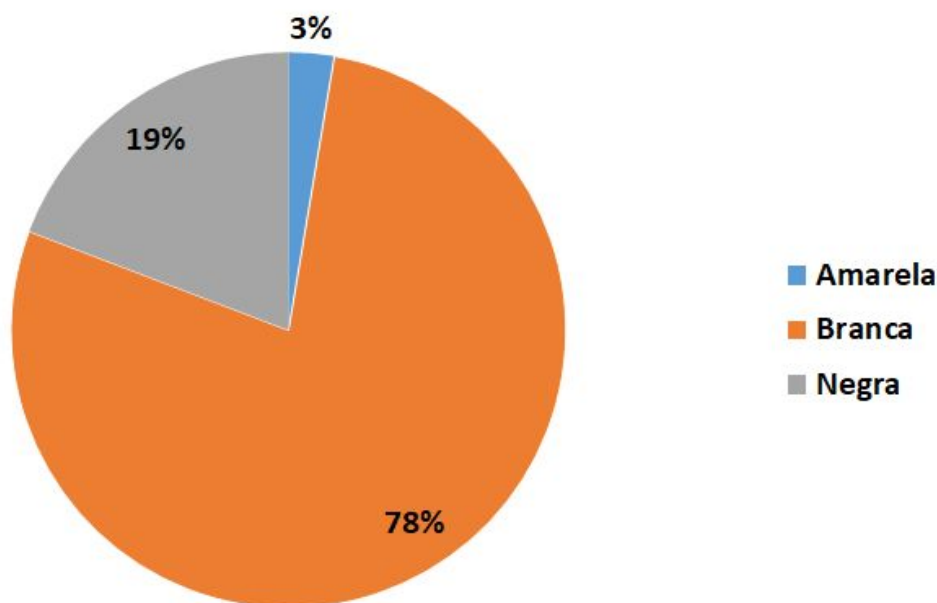

Fonte: SESA/DAV/CVIE/DVIEP DBF: 01/06/2020. Atualizado em 03/06/2020. Dados preliminares e sujeitos a alteração.

\* Considerou-se população negra a soma de pretos e pardos; houve 100% de completude desse campo no Sistema de Informações sobre Mortalidade (SIM).



### PERFIL DOS ÓBITOS POR COVID-19 SEGUNDO ESCOLARIDADE\*

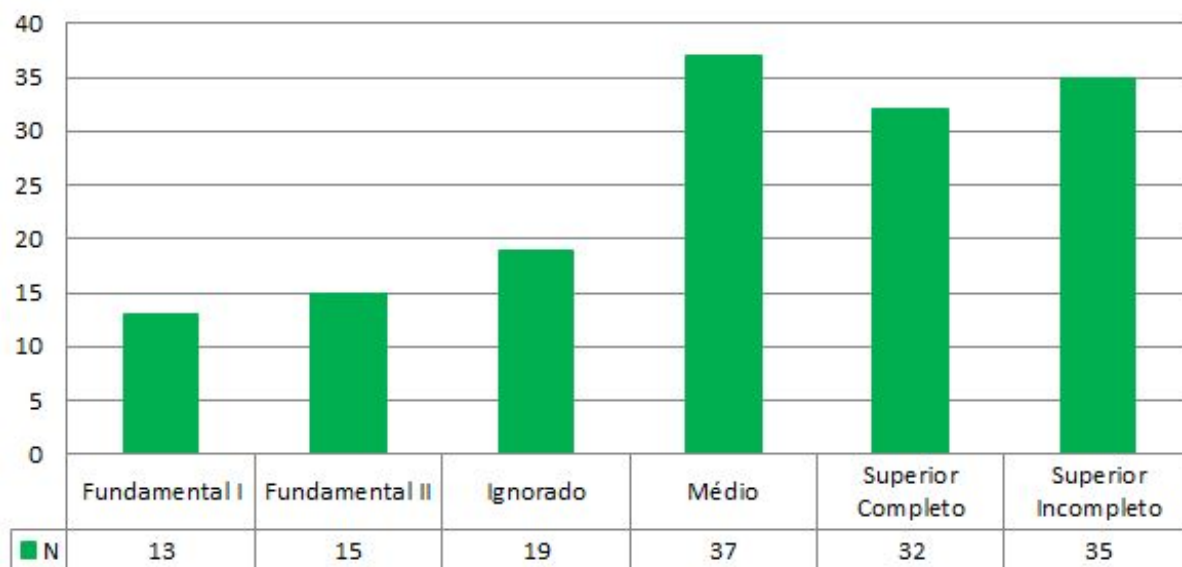

Fonte: SESA/DAV/CVIE/DVIEP DBF: 01/06/2020. Atualizado em 03/06/2020. Dados preliminares e sujeitos a alteração.

O N total (151) refere-se ao número de óbitos constantes nos Sistemas CIEVS e Sistema de Informações sobre Mortalidade (SIM), por isso são dados parciais em relação à planilha de monitoramento do CIEVS/DAV/SESA.

### QUANTIDADE DE CIDADES COM CASOS CONFIRMADOS, PACIENTES RECUPERADOS E ÓBITOS POR REGIONAIS DE SAÚDE

RS	Cidades	Confirmados	Recuperados	Óbitos
1ª	7	138	13	6
2ª	25	2.206	873	86
3ª	9	138	58	1
4ª	6	47	29	0
5ª	11	104	26	0
6ª	6	26	14	1
7ª	12	166	63	1
8ª	14	82	38	4
9ª	8	192	128	3
10ª	22	933	191	13
11ª	15	123	70	10
12ª	9	81	13	1
13ª	11	252	81	4
14ª	23	357	265	15
15ª	18	317	135	13
16ª	7	80	56	5
17ª	18	740	133	41
18ª	17	286	93	8
19ª	17	85	25	7
20ª	8	162	64	8
21ª	6	62	24	1
22ª	5	27	10	4
<b>TOTAL</b>	<b>274</b>	<b>6.604</b>	<b>2.402</b>	<b>232</b>

Fonte: Dados do Paraná consultados da planilha de monitoramento diário de casos do CIEVS/DAV/SESA no dia 06/06/2020, às 12h. Dados preliminares, sujeitos a alterações.

\* Dos recuperados, 550 são de Curitiba, de acordo com informações consultadas da planilha do SMS/Centro de Epidemiologia - Monitoramento COVID-19, consultada em 05/06/2020, às 12h.





### MUNICÍPIOS COM CASOS CONFIRMADOS, PACIENTES RECUPERADOS, ÓBITOS E AMOSTRAS EM ANÁLISE

RS	MUNICÍPIOS	Nº Casos Confirmados	Nº Casos Recuperados*	Nº Óbitos	Amostras em análise (investigação)
1ª	Antonina	7	0	0	6
	Guaraqueçaba	1	0	1	0
	Guaratuba	28	0	1	4
	Matinhos	10	2	0	2
	Morretes	9	1	0	0
	Paranaguá	73	10	4	28
	Pontal do Paraná	10	0	0	2
2ª	Agudos do Sul	13	11	0	14
	Almirante Tamandaré	36	14	0	6
	Araucária	106	38	0	29
	Balsa Nova	5	5	0	2
	Bocaiúva do Sul	1	0	0	1
	Campina Grande do Sul	60	10	4	6
	Campo do Tenente	2	1	0	14
	Campo Largo	50	32	2	18
	Campo Magro	3	1	0	5
	Colombo	82	28	0	30
	Contenda	3	2	1	1
	Curitiba	1.264	550	54	386
	Fazenda Rio Grande	82	30	5	9
	Itaperuçu	6	6	0	0
	Lapa	6	4	0	5
	Mandirituba	34	4	0	4
	Piên	1	1	0	6
	Pinhais	124	47	4	21
	Piraquara	92	23	6	11
	Quatro Barras	31	4	1	4
	Quitandinha	28	6	1	2
	Rio Branco do Sul	6	4	0	5
Rio Negro	12	3	1	17	
São José dos Pinhais	138	46	7	20	
Tijucas do Sul	21	3	0	9	

Fonte: Dados do Paraná consultados da planilha de monitoramento diário de casos do CIEVS/DAV/SESA no dia 05/06/2020, às 12h. Dados preliminares, sujeitos a alterações.

\*O número de recuperados é monitorado pela Vigilância Epidemiológica da Sesa, a partir de informações encaminhadas pelos municípios às regionais de saúde.

\*\*Dos recuperados, 550 são de Curitiba, de acordo com informações consultadas da planilha do SMS/Centro de Epidemiologia - Monitoramento COVID-19, consultada em 05/06/2020, às 12h..

RS	MUNICÍPIOS	Nº Casos Confirmados	Nº Casos Recuperados*	Nº Óbitos	Amostras em análise (investigação)
3ª	Arapoti	5	0	0	0
	Carambeí	7	1	0	6
	Castro	5	3	0	0
	Ivaí	2	2	0	0
	Jaguariaíva	17	2	1	6
	Palmeira	4	2	0	2
	Piraí do Sul	1	0	0	1
	Ponta Grossa	96	48	0	35
	São João do Triunfo	1	0	0	0
4ª	Fernandes Pinheiro	1	0	0	0
	Imbituva	34	24	0	1
	Inácio Martins	2	1	0	1
	Irati	5	1	0	9
	Mallet	2	2	0	0
	Rebouças	3	1	0	2
5ª	Candói	3	0	0	9
	Cantagalo	5	0	0	7
	Foz do Jordão	16	0	0	5
	Goioxim	1	0	0	0
	Guarapuava	41	20	0	20
	Laranjeiras do Sul	13	2	0	22
	Pinhão	4	2	0	6
	Pitanga	9	2	0	2
	Porto Barreiro	1	0	0	1
	Reserva do Iguaçu	9	0	0	4
Rio Bonito do Iguaçu	2	0	0	4	
6ª	Antônio Olinto	1	0	0	0
	Bituruna	4	0	0	2
	General Carneiro	3	2	0	1
	Paula Freitas	3	3	0	0
	São Mateus do Sul	1	0	1	7
	União da Vitória	14	9	0	9
7ª	Chopinzinho	6	3	0	2
	Clevelândia	8	0	0	2
	Coronel Domingos Soares	88	11	0	28
	Coronel Vivida	1	1	0	5
	Itapejara D'Oeste	3	2	0	8
	Mangueirinha	4	4	0	0
	Mariópolis	5	5	0	0
	Palmas	8	4	0	16
	Pato Branco	34	24	1	51
	São João	2	2	0	2
	Saudade do Iguaçu	6	6	0	0
Vitorino	1	1	0	1	

RS	MUNICÍPIOS	Nº Casos Confirmados	Nº Casos Recuperados*	Nº Óbitos	Amostras em análise (investigação)
8ª	Ampére	6	4	1	1
	Barracão	5	4	0	2
	Bom Jesus do Sul	1	0	0	0
	Capanema	5	3	0	0
	Cruzeiro do Iguaçu	6	6	0	0
	Dois Vizinhos	1	1	0	0
	Enéas Marques	1	0	0	0
	Francisco Beltrão	39	15	2	19
	Manfrinópolis	3	0	0	0
	Pinhal de São Bento	1	1	0	0
	Planalto	3	0	0	1
	Realeza	4	2	0	0
	Salgado Filho	4	0	0	1
	Verê	3	2	1	0
9ª	Foz do Iguaçu	132	94	3	51
	Itaipulândia	2	1	0	0
	Matelândia	1	0	0	1
	Medianeira	20	17	0	0
	Missal	7	0	0	0
	Ramilândia	2	2	0	0
	Santa Terezinha de Itaipu	26	14	0	0
	São Miguel do Iguaçu	2	0	0	0
10ª	Anahy	6	0	0	3
	Boa Vista da Aparecida	20	1	0	1
	Braganey	12	0	1	13
	Cafelândia	2	2	0	1
	Campo Bonito	16	2	0	0
	Capitão Leônidas Marques	2	1	0	2
	Cascavel	742	147	10	26
	Catanduvas	3	0	0	8
	Céu Azul	9	5	0	0
	Corbélia	9	0	0	9
	Diamante do Sul	9	2	0	1
	Guaraniçu	24	9	0	4
	Ibema	20	11	0	4
	Iguatu	1	0	0	2
	Iracema do Oeste	2	0	0	1
	Jesuítas	7	0	1	1
	Lindoeste	5	0	0	2
	Nova Aurora	2	0	0	0
	Quedas do Iguaçu	13	0	0	9
	Santa Lúcia	1	0	0	0
Santa Tereza do Oeste	13	2	1	5	
Três Barras do Paraná	15	9	0	3	



RS	MUNICÍPIOS	Nº Casos Confirmados	Nº Casos Recuperados*	Nº Óbitos	Amostras em análise (investigação)
11ª	Altamira do Paraná	1	0	0	0
	Araruna	19	15	1	0
	Barbosa Ferraz	1	0	0	2
	Campina da Lagoa	3	0	1	1
	Campo Mourão	58	43	4	6
	Goioerê	8	4	0	2
	Iretama	4	2	1	1
	Janiópolis	1	0	0	0
	Juranda	1	0	0	2
	Luiziana	1	0	1	0
	Mamborê	5	3	1	1
	Moreira Sales	7	0	0	0
	Peabiru	2	2	0	1
	Quarto Centenário	1	0	0	0
Terra Boa	11	1	1	0	
12	Alto Paraíso	1	0	0	0
	Cruzeiro do Oeste	10	0	0	6
	Douradina	4	1	0	0
	Francisco Alves	1	0	0	0
	Icaraíma	1	0	0	0
	Maria Helena	13	0	0	0
	Mariluz	7	0	0	5
	Nova Olímpia	2	0	0	0
	Umuarama	42	12	1	5
13ª	Cianorte	128	57	1	38
	Cidade Gaúcha	2	1	1	1
	Guaporema	7	1	1	1
	Indianópolis	12	1	0	1
	Japurá	10	4	0	5
	Jussara	4	0	1	4
	Rondon	20	2	0	7
	São Manoel do Paraná	5	3	0	0
	São Tomé	11	1	0	1
	Tapejara	30	6	0	1
	Tuneiras do Oeste	23	5	0	1

RS	MUNICÍPIOS	Nº Casos Confirmados	Nº Casos Recuperados*	Nº Óbitos	Amostras em análise (investigação)
14 <sup>a</sup>	Alto Paraná	9	7	0	0
	Amaporã	18	18	0	0
	Cruzeiro do Sul	6	6	0	0
	Diamante do Norte	1	1	0	1
	Guairaçá	9	8	1	0
	Itaúna do Sul	2	1	0	0
	Loanda	2	2	0	2
	Marilena	10	10	0	0
	Mirador	17	13	1	1
	Nova Aliança do Ivaí	1	1	0	0
	Nova Londrina	10	10	0	0
	Paraíso do Norte	14	12	1	4
	Paranapoema	2	2	0	0
	Paranavaí	103	89	6	14
	Planaltina do Paraná	9	9	0	0
	Querência do Norte	8	7	0	0
	Santa Cruz Monte Castelo	4	4	0	0
	Santa Isabel do Ivaí	13	9	1	0
	Santa Mônica	9	7	1	0
	Santo Antônio do Caiuá	23	9	1	1
São João do Caiuá	35	25	1	0	
Tamboara	28	6	1	0	
Terra Rica	24	9	1	3	
15 <sup>a</sup>	Ângulo	1	0	0	0
	Colorado	7	3	0	2
	Doutor Camargo	2	0	0	0
	Floresta	2	1	0	0
	Iguaraçu	1	0	0	0
	Lobato	1	1	0	0
	Mandaguagu	7	6	0	0
	Mandaguari	3	1	1	3
	Marialva	3	1	0	0
	Maringá	240	99	10	181
	Nova Esperança	11	5	0	0
	Paiçandu	6	1	0	2
	Paranacity	6	6	0	0
	Presidente Castelo Branco	1	0	0	0
	Santa Fé	8	6	1	0
	Santa Inês	1	0	0	0
	Santo Inácio	4	3	0	0
Sarandi	13	2	1	6	

RS	MUNICÍPIOS	Nº Casos Confirmados	Nº Casos Recuperados*	Nº Óbitos	Amostras em análise (investigação)
16ª	Apucarana	43	30	3	0
	Arapongas	28	20	2	12
	Califórnia	1	0	0	0
	Faxinal	3	2	0	4
	Jandaia do Sul	1	0	0	7
	Kaloré	1	1	0	0
	Marilândia do Sul	1	1	0	0
	Marumbi	2	2	0	0
17ª	Alvorada do Sul	7	1	1	1
	Assaí	5	1	0	1
	Bela Vista do Paraíso	4	0	1	0
	Cafeara	1	1	0	0
	Cambé	57	9	2	2
	Centenário do Sul	5	0	0	1
	Florestópolis	2	0	0	1
	Guaraci	5	5	0	0
	Ibiporã	22	1	1	2
	Jaguapitã	5	1	0	0
	Jataizinho	9	2	1	0
	Londrina	589	104	31	83
	Porecatu	1	0	0	0
	Prado Ferreira	4	4	0	0
	Primeiro de Maio	2	1	1	1
	Rolândia	19	3	1	23
	Sertanópolis	1	0	1	0
Tamarana	2	0	1	0	
18ª	Abatiá	7	1	0	1
	Andirá	12	6	0	2
	Bandeirantes	12	3	1	5
	Congonhinhas	4	0	0	5
	Cornélio Procópio	142	36	2	21
	Itambaracá	3	2	0	2
	Leópolis	5	2	0	0
	Nova América da Colina	1	0	0	0
	Nova Fátima	10	2	0	3
	Rancho Alegre	5	0	1	1
	Ribeirão do Pinhal	26	19	1	0
	Santa Amélia	3	0	0	1
	Santa Cecília do Pavão	4	1	0	0
	Santa Mariana	10	1	1	6
	Sapopema	18	14	1	0
	Sertaneja	8	2	0	0
Uraí	16	4	1	1	

RS	MUNICÍPIOS	Nº Casos Confirmados	Nº Casos Recuperados*	Nº Óbitos	Amostras em análise (investigação)
19 <sup>a</sup>	Cambará	2	1	0	2
	Carlópolis	4	0	0	1
	Conselheiro Mairinck	8	0	0	2
	Figueira	2	2	0	0
	Guapirama	2	0	1	0
	Ibaiti	3	2	0	1
	Jacarezinho	15	10	0	1
	Japira	1	0	0	2
	Joaquim Távora	3	0	0	1
	Quatiguá	5	1	1	10
	Salto do Itararé	1	0	0	0
	Santana do Itararé	1	1	0	0
	Santo Antônio da Platina	5	2	0	15
	São José da Boa Vista	1	0	1	0
	Siqueira Campos	13	0	4	3
	Tomazina	9	0		5
Wenceslau Braz	10	6		0	
20 <sup>a</sup>	Assis Chateaubriand	41	23	2	13
	Guaira	15	11	3	1
	Marechal Cândido Rondon	8	6		7
	Maripá	1	0		2
	Palotina	18	9	1	0
	Terra Roxa	1	0	0	0
	Toledo	73	13	2	26
	Tupãssi	5	2	0	6
21 <sup>a</sup>	Curiúva	3	0	0	1
	Imbaú	8	2	0	3
	Ortigueira	2	0	0	5
	Reserva	12	0	0	1
	Telêmaco Borba	36	22	1	18
	Tibagi	1	0	0	0
22 <sup>a</sup>	Ivaiporã	11	5	2	2
	Jardim Alegre	3	0	0	4
	Manoel Ribas	7	0	1	1
	São João do Ivaí	6	5	1	1
<b>TOTAL</b>		<b>6.604</b>	<b>2.402</b>	<b>232</b>	<b>1.747</b>

<b>OUTROS ESTADOS</b>	<b>Amostras em análise (investigação)</b>
	<b>10</b>





### RESIDENTES FORA DO PARANÁ

FORA DO PR	CASOS	ÓBITOS
São Paulo/SP	18	1
Rosana/SP	14	
Pederneiras/SP	4	
Pinhalzinho/SC	2	
Belém/PA	2	
Mafra/SC	2	
Pereira Barreto/SP	2	
Porto Velho/RO	2	1
Natal/RN	1	1
Registro/SP	1	1
Barra do Turvo/SP	1	1
Jacupiranga/SP	1	1
Alta Floresta/MT	1	1
Brasília/DF	1	
Niterói/RJ	1	
Campinas/SP	1	
Farroupilha/RS	1	
Piedade/SP	1	
Espirito Santo/RN	1	
Fartura/SP	1	
Aruba	1	
Miracatu/SP	1	
São Marcos/RS	1	
Manaus/AM	1	
Euclides da Cunha Paulista/SP	2	
Nova Aurora do Sul/MS	1	
Trindade/GO	1	
Santa Rita/MA	1	
São Luis/MA	1	



### RESIDENTES FORA DO PARANÁ

Rio Branco/AC	1	
Campos Novos/SC	1	
Concordia/SC	1	
Tubarão/SC	1	
Piripiri/PI	1	
IPIRANGA DO NORTE/MT	1	
PARAUAPEBAS/PA	1	
Caçador/SC	1	
Florianópolis/SC	2	
Gaspar/SC	1	
PARAGOMINAS/PA	4	
Brasnorte/MT	1	
Jangada/MT	1	
Corumbá/MS	1	
Delmiro Gouveia/AL	1	
Rio de Janeiro/RJ	1	
Caculé/BA	1	
Total	89	7