



PLANO
PLURIANUAL
2024 · 2027 PACTO PELO
FUTURO

MONITORAMENTO

GUTO SILVA

Secretário de Estado do Planejamento

21 de outubro de 2024

ESTRUTURA

EIXOS

Diretrizes

PROGRAMA

OBJ 1 INDICADOR

OBJ 2 INDICADOR

Indicadores de Resultados



Árvores de problemas

Consulta Pública





REGIONALIZAÇÃO

- ✓ Estado
- ✓ Região Intermediária
- ✓ Município

QUANTIDADE ANO

2024 · 2025 · 2026 · 2027

MARCAÇÕES

- ✓ Paraná Produtivo
- ✓ Plano Governo
- ✓ Criança e Adolescente
- ✓ Igualdade Racial
- ✓ Mulher
- ✓ Investimentos COPEL
- ✓ Objetivos de Desenvolvimento Sustentável

Indicadores do Ranking de Competitividade

Legislação: PPA 2024-2027

- Decreto nº 1.071 de 31 de Março de 2023.
- Lei Estadual nº 21.861, 18 de dezembro de 2023.
- Decreto nº 5.252, 19 de março de 2024.

POLÍTICAS PÚBLICAS BASEADAS EM EVIDÊNCIAS



ÍNDICE DE GINI

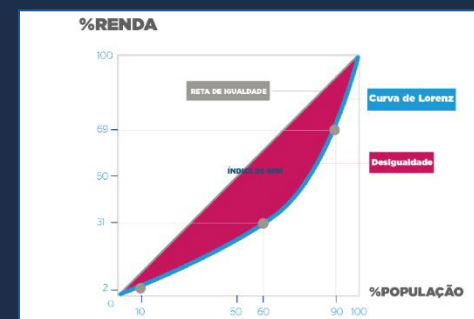

MONITORAMENTO

1º SEMESTRE

O Plano Plurianual 2024-2027 está organizado em Eixos Estratégicos, desdobrados em Programas de PPA, que, por sua vez, são mensurados por Indicadores de Resultado e se distribuem em Ações Orçamentárias e, estas, em Entregas Finalísticas.

1.326
Entregas

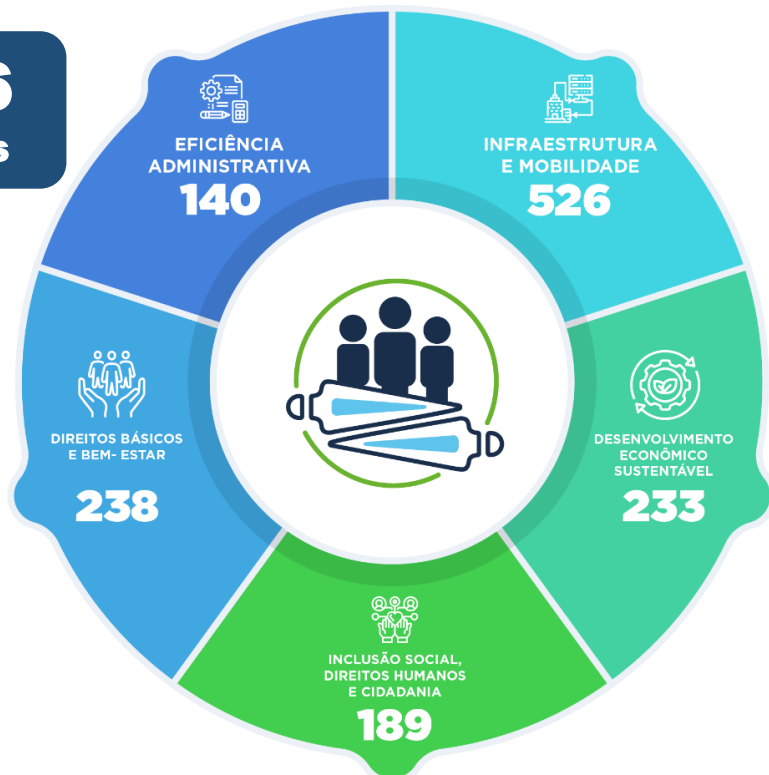

Fonte: Sistema Integrado de Gestão, Avaliação e Monitoramento Estadual (SIGAME).
Dados 1º semestre de 2024.

5

EIXOS

35

PROGRAMAS

20

INDICADORES DE PROGRAMA

373

AÇÕES ORÇAMENTÁRIAS

220

AÇÕES ORÇAMENTÁRIAS COM ENTREGAS FINALÍSTICAS

Acesse o relatório completo



MONITORAMENTO

1º SEMESTRE

Descrição dos *status* de entrega

REALIZADA

Entrega realizada totalmente em relação à sua quantidade prevista para o ano de referência.

ANDAMENTO NORMAL

A entrega está dentro do prazo de execução, em sua parcialidade de monitoramento do 1º semestre; Com a execução das atividades e tarefas, sem atrasos, a entrega será concluída até o final do ano, sem prorrogação para o próximo ano.

ATRASADA

Entrega que, por qualquer justificativa, encontra-se distante da execução física prevista para o período.

Fonte: Sistema Integrado de Gestão, Avaliação e Monitoramento Estadual (SIGAME).
Dados 1º semestre de 2024.

PARALISADA

A entrega que, por qualquer justificativa (como decisões de cunho judicial ou administrativo), encontra-se paralisada, mas pode ser retomada a qualquer tempo.

NÃO INICIADA

Entrega que não teve nenhuma atividade e tarefa começada para realização.

TRANSFERIDA

Entrega que, originalmente, estava vinculada a uma determinada ação orçamentária, mas agora foi para outra e será preenchida em outro local, mas precisa aparecer como memória no local original de seu planejamento.

EXCLUÍDA/ CANCELADA

Entrega para qual não há mais previsão de execução de forma definitiva. Situação de caráter definitivo para todo o período do PPA, para que não precise preenchimento nos próximos períodos, mas que se manterá como memória de planejamento até o momento em que existiu.

MONITORAMENTO

1º SEMESTRE

PERCENTUAL DE ENTREGAS COM STATUS: REALIZADA OU ANDAMENTO NORMAL POR EIXO

Entregas por *status*

72%

1.135*

dentre as 1.326 entregas que possuem Metas estabelecidas para 2024

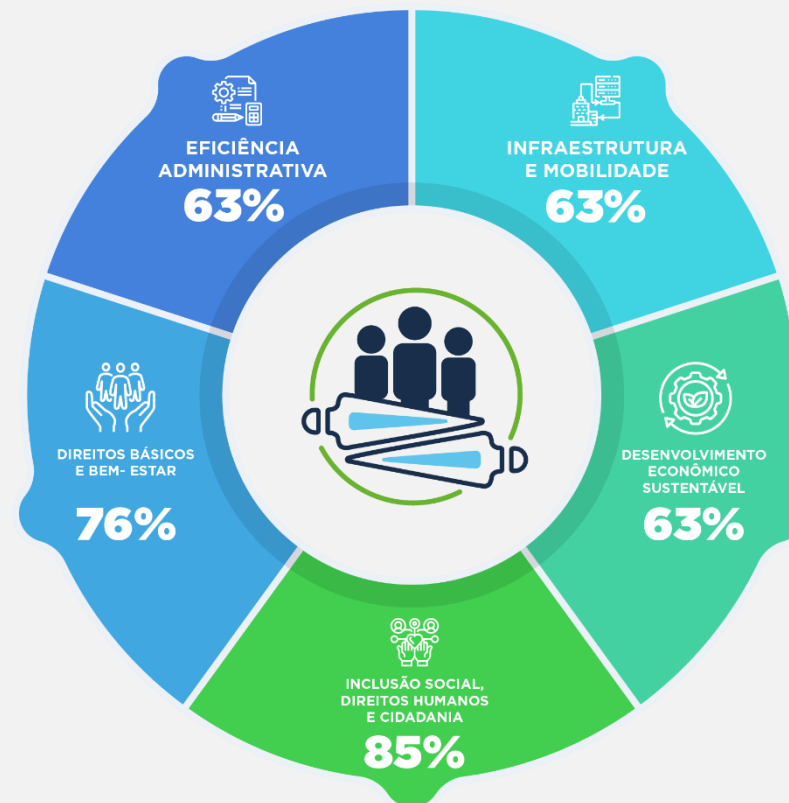

Acesse o painel de Dados do PPA 2024-2027



Fonte: Sistema Integrado de Gestão, Avaliação e Monitoramento Estadual (SIGAME).
Dados 1º semestre de 2024.

* São 1.144, somando-se as 9 canceladas.

MONITORAMENTO

1º SEMESTRE

PPA em Números

A plataforma online PPA em Números, apresenta informações sobre os indicadores de resultados de Programas e entregas físicas. É possível olhar a execução uma a uma das entregas, conforme foram cadastradas no PPA, por Eixo, Programa e Ação Orçamentária, com as quantidades previstas e realizadas, de acordo com o preenchido no SIGAME, e também o status da entrega e o parecer qualitativo.

SEJA BEM-VINDO AO

PPA EM NÚMEROS

Base de informações do Plano Plurianual do Estado do Paraná 2024-2027

PLANO PLURIANUAL 2024-2027

PARANÁ GOVERNO DO ESTADO SECRETARIA DO PLANEJAMENTO

OBSERVATÓRIO DO PLANEJAMENTO

FONTE: Sistema Integrado de Gestão, Avaliação e Monitoramento Estadual (SIGAME)

ENTREGAS POR EIXO, PROGRAMA, INSTITUIÇÃO E AÇÃO

Eixo Estratégico	Programa de PPA	Instituição	Ação Orçamentária	Unidade de medida
Todos	Todos	Todos	Todos	

Entregas

- 3738 - Campanhas promovidas por intermédio da Superintendência Geral de Ação Solidária
- 3743 - Famílias beneficiadas pelo Programa Água Solidária por meio de isenção tarifária
- 3746 - Universalização do saneamento através de Ligações de esgoto realizadas nos municípios
- 3747 - Servidores beneficiados com avaliação médico pericial para diversas modalidades de licença médica
- 3748 - Metodologia de Dimensionamento da Força de Trabalho
- 3749 - Sistema RH-Paraná implantado nas Instituições Estaduais de Ensino Superior
- 3750 - Atendimento ao servidor estadual ativo na proteção da integridade no local de trabalho - serviço Especializado em Saúde e Seguran...
- 3751 - Implantação de infraestrutura tecnológica para prover cibersegurança ativa para as soluções digitais utilizadas pelo governo estadual
- 3754 - Sutura de peles nativos com os cuidados ambientais pertinentes, nas bacias hidrográficas do Estado
- 3756 - Educação ambiental para conservação das regiões litorais às bacias hidrográficas
- 3757 - Realização de eventos de náutica e pesca
- 3759 - Infraestrutura de Dados Espaciais do Paraná (GeoPR) implantada
- 3760 - Plataforma online de serviços ambientais implantada
- 3761 - Implementação da Base Cartográfica do Estado do Paraná na escala 1:10.000
- 3762 - Sistemas e aplicativos para gestão e controle ambiental implantados
- 3763 - Sistema de Gestão Ambiental (SGA) com novas funcionalidades e ampliação do seu escopo implantado
- 3764 - Sistema de Informação para Gestão da Fauna implantado para os técnicos do IAT, órgãos de controle e partes interessadas.

Quantidade de Entregas	2024	2025	2026	2027
1.326				

● Previsto ● Realizado

PLANO PLURIANUAL 2024-2027

PARANÁ GOVERNO DO ESTADO SECRETARIA DO PLANEJAMENTO

Acesse o painel de Dados



MONITORAMENTO

1º SEMESTRE

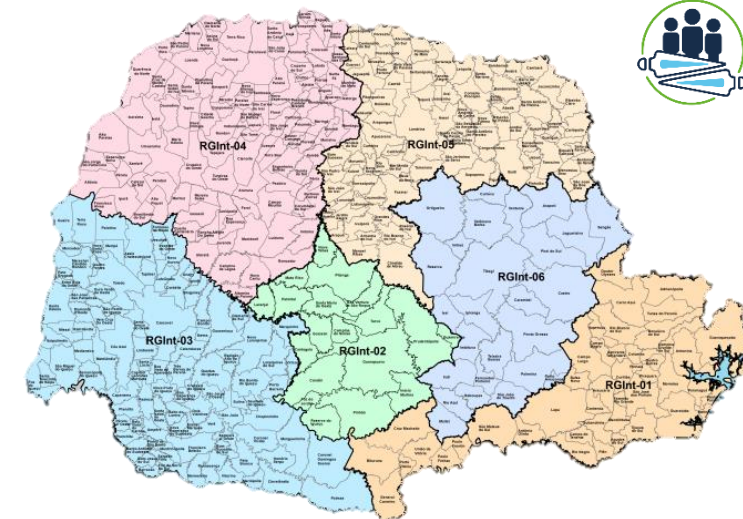

➔ **Entregas com Regionalizações**

886
Entregas lastreáveis por
6 Regiões Intermediárias

757
Destas Entregas com metas para
2024

462
Entregas com Andamento Normal

40
Entregas Realizadas

TOTALIZANDO:

67%

das entregas com andamento normal e/ou realizadas

Fonte: Sistema Integrado de Gestão, Avaliação e Monitoramento Estadual (SIGAME). Dados 1º semestre de 2024.

MONITORAMENTO

1º SEMESTRE

Entregas com Status Andamento Normal e Realizadas por Região intermediária

RGInt 01 Curitiba

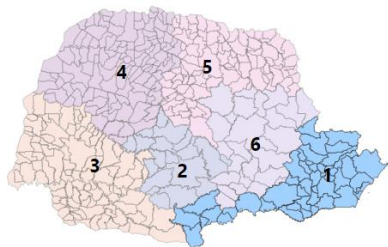

76%

RGInt 02 Guarapuava

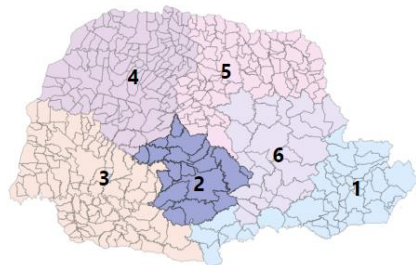

76%

RGInt 03 Cascavel



71%

RGInt 04 Maringá

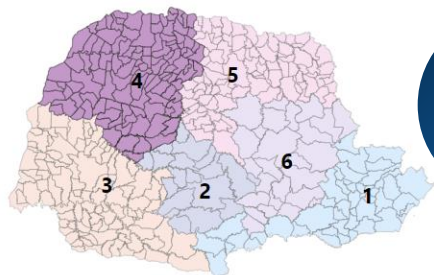

70%

RGInt 05 Londrina

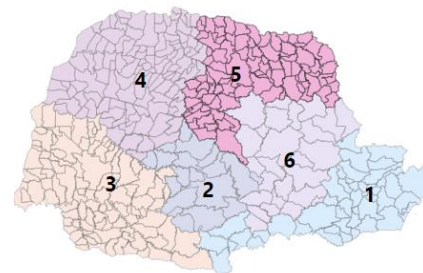

68%

RGInt 06 Ponta Grossa

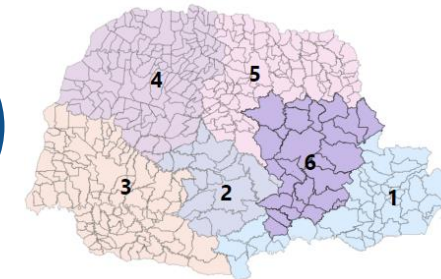

76%

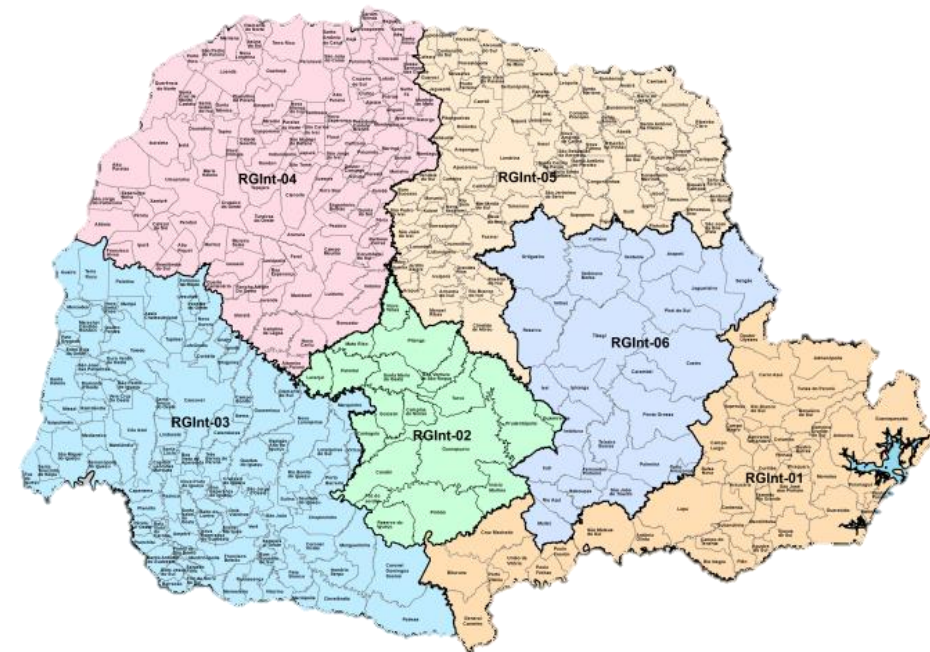

MONITORAMENTO

1º SEMESTRE



Entregas do Plano do Paraná Produtivo

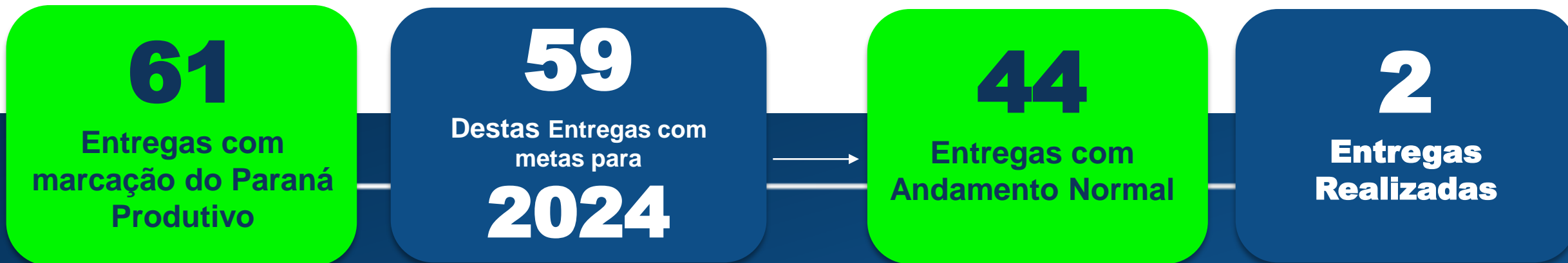

TOTALIZANDO:

78%

das entregas com andamento normal e/ou realizadas

MONITORAMENTO

1º SEMESTRE

Ranking dos Programas com Entregas com Status Andamento Normal e Realizada

TOP 5

1º Paraná Protegido (SESP)

2º Desenvolvimento da Infraestrutura e da Logística (SEIL)

3º Paraná que Cuida (SEDEF)

4º Educação: Transforma Paraná (SEED)

5º Universidade e Sociedade – (SETI)

Fonte: Sistema Integrado de Gestão, Avaliação e Monitoramento Estadual (SIGAME). Dados 1º semestre de 2024.

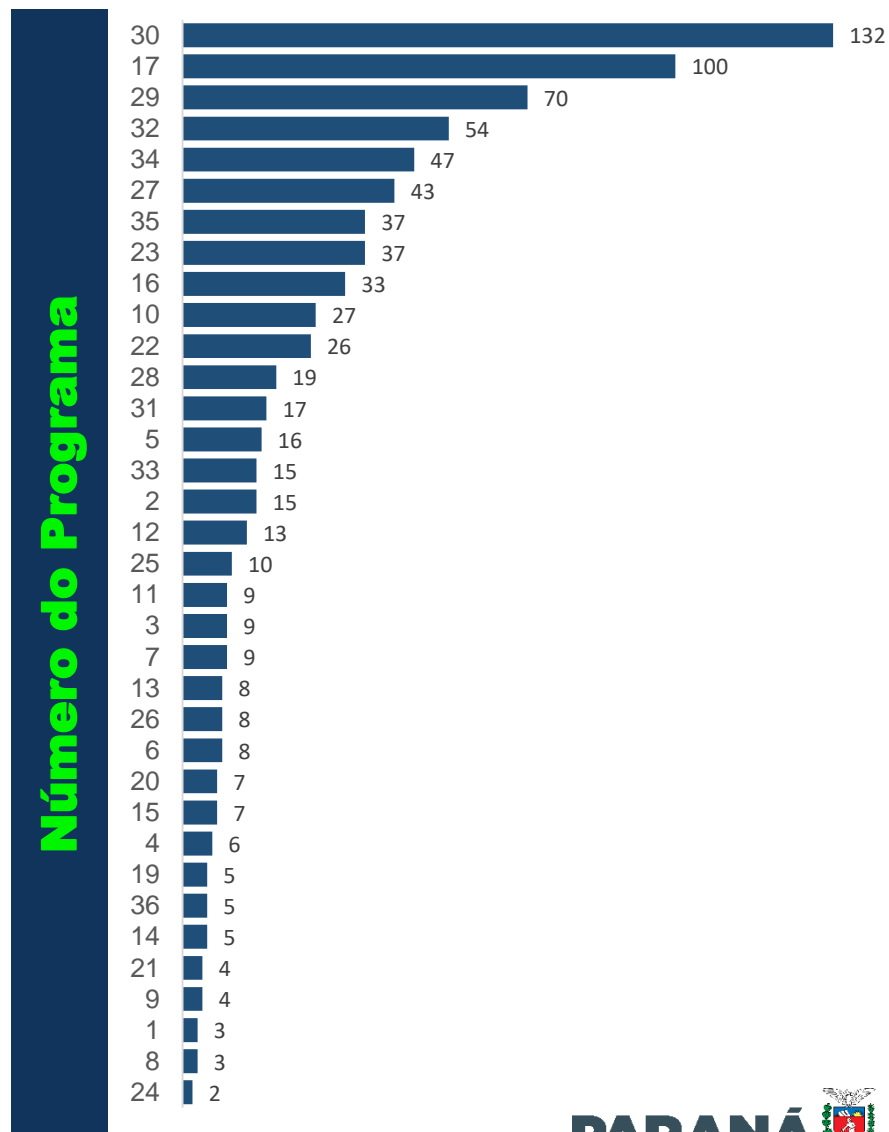

MONITORAMENTO

1º SEMESTRE

Marcações



98 Entregas com
marcação Criança e
Adolescente

Destas **98** Entregas
com metas para 2024

82 - Andamento
Normal
7 - Realizadas

91%



23 Entregas com
marcação de Igualdade
Racial

Destas **21** Entregas
com metas para 2024

13 - Andamento
Normal
2 - Realizadas

71%



1.062 Entregas com
marcação de ODS

Destas **901**
Entregas com metas
para 2024

575 - Andamento
Normal
38 - Realizadas

68%

Fonte: Sistema Integrado de Gestão, Avaliação e Monitoramento Estadual (SIGAME). Dados 1º semestre de 2024.

MONITORAMENTO

1º SEMESTRE

Secretaria do Planejamento

Programa 10 – Pacto pelo Futuro: Planejando o Paraná

33 Entregas com metas estabelecidas para 2024

Entregas por status

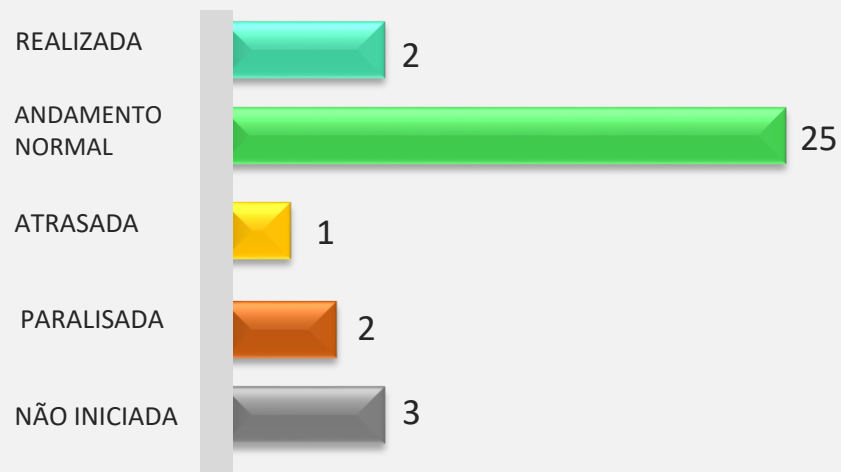

82%

Entrega com *status* Realizada

Título: Plano de Hidrogênio Verde (H2 Verde) do Estado do Paraná

Resumo do Parecer: Plano realizado e entregue em 5 etapas conforme Contrato 004/1023

Entrega com *status* Andamento Normal

Título: Plano de Desenvolvimento de Longo Prazo (PDLP)

Resumo do Parecer: O plano de desenvolvimento de longo prazo está em andamento conforme o planejado, com a elaboração de planos estratégicos para o desenvolvimento do Estado do Paraná.

OBSERVATÓRIO DO PLANEJAMENTO

OBJETIVO

O Observatório do Planejamento é um fórum permanente que acompanha e atua, em parceria com a SETI, para aprimorar os instrumentos de planejamento do Paraná, bem como divulgar informações a respeito do planejamento no Estado.

Série Por dentro do PPA descreve a metodologia utilizada no atual ciclo:

- ✓ Agenda Transversal Criança e Adolescente
- ✓ Agenda Transversal Igualdade de Gênero e Raça
- ✓ Agenda Transversal Objetivos de Desenvolvimento Sustentável



Acesse





PLANO

PLURIANUAL

2024 · 2027 PACTO PELO
FUTURO

**Acesse o conteúdo
dos PPAs**



Em caso de dúvidas

CMA - Coordenação de Monitoramento e Avaliação

(41) 3313-7800

cmasepl@sepl.pr.gov.br

Quem planeja tem futuro, quem não planeja tem destino



/gsilvaiii
/planejamentopr



@gutosilva_pr
@planejamentopr



planejamento.pr.gov.br
gutosilva.com.br



gutosilva@sepl.pr.gov.br



R. Jacy Loureiro de Campos, S/N
Palácio das Araucárias | 4º Andar
Centro Cívico | Curitiba | Paraná

Contato



PARANÁ
GOVERNO DO ESTADO
SECRETARIA DO PLANEJAMENTO